



# Däckmaskiner AB

020-27 26 26

[www.ndm.se](http://www.ndm.se)

WL4.0.5.R3 DB2020

## FASEP VCO-K Användarmanual, kunder

1. Ny Kund
2. Återkommande kund
3. Historik



*Specialisten på gummiverkstadsutrustning*



## ANVÄNDARMANUAL KUNDER FASEP VCO-K

### 1. Ny kund

Att hitta eller lägga till kunder och deras fordon är mycket enkelt.

Välj kunddatabasen med F4.



Välj att skapa en ny kund med F8.

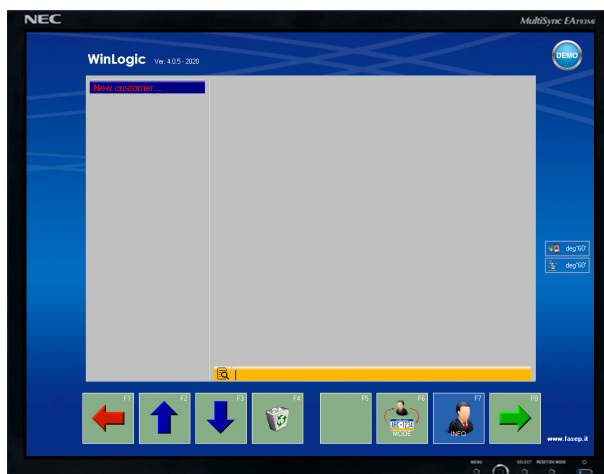

Fyll i den information ni vill koppla till kunden.

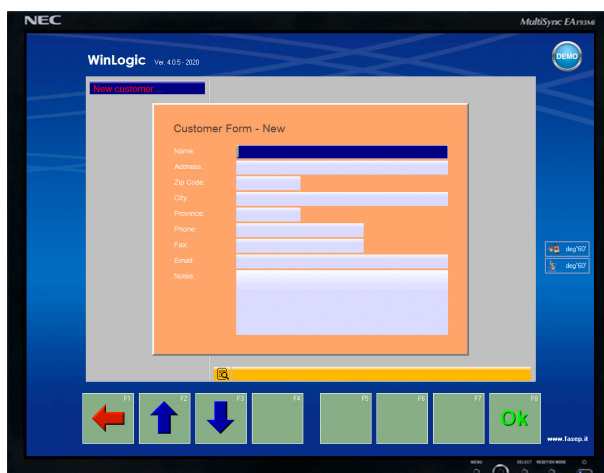

## ANVÄNDARMANUAL KUNDER FASEP VCO-K

När alla era data är inskrivna så spara med F8.

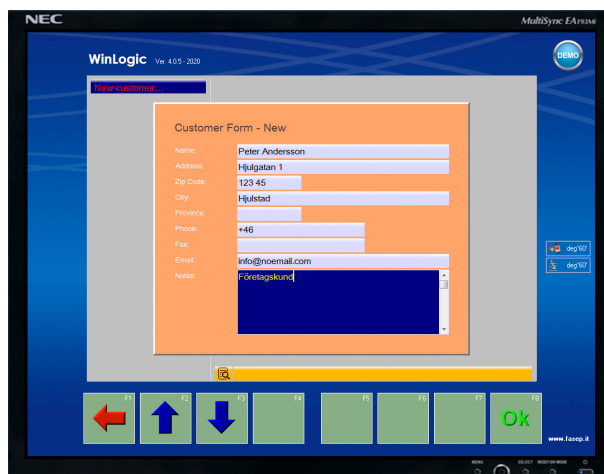

Kontrollera att allt stämmer innan ni trycker F8.

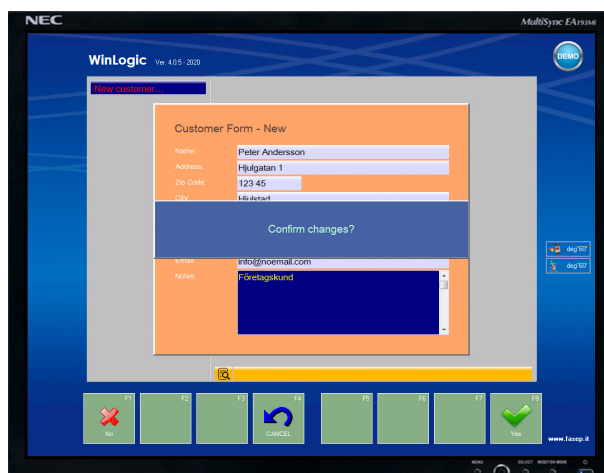

Nu finns kunden i registret, nu skall ett eller flera fordon kopplas till kunden. Gå vidare med F8.

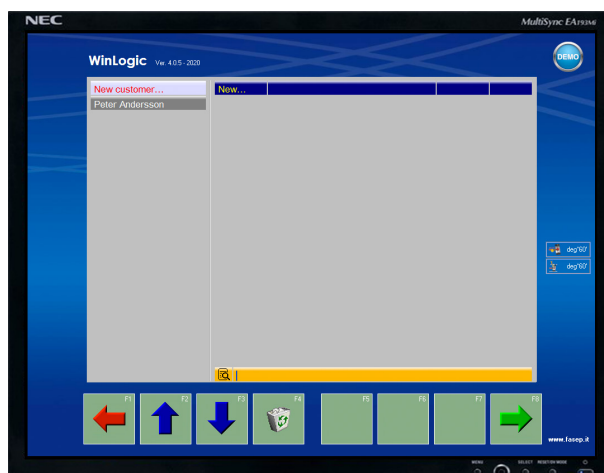

## ANVÄNDARMANUAL KUNDER FASEP VCO-K

Skriv in registreringsnummer. Var noga och använd er av ett system, t.ex. stora bokstäver med mellanrum mellan bokstäver och siffror.

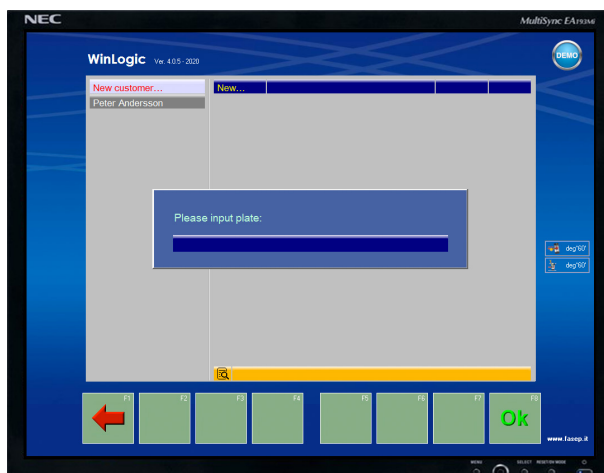

Spara fordonet registreringsnummer med F8.

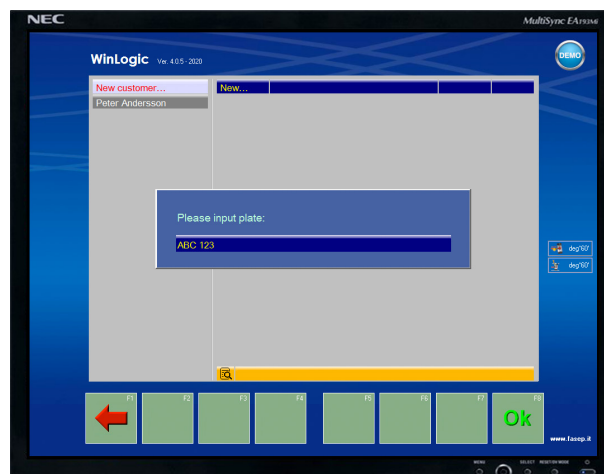

Välj nu fordon i databasen som vanligt, se användarmanualen. Gå vidare med F8.

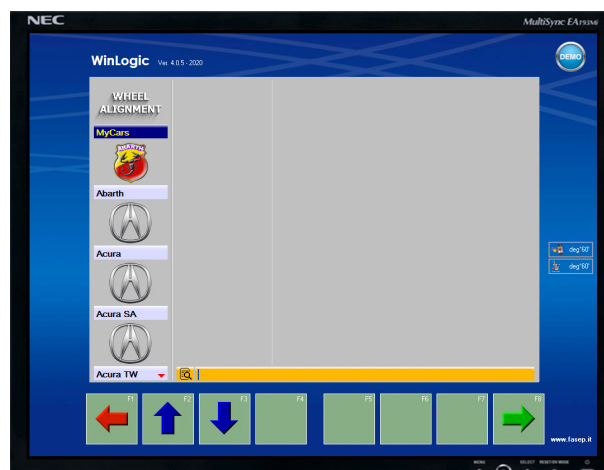

## ANVÄNDARMANUAL KUNDER FASEP VCO-K

Nu har ni skapat en kund och ett fordon i er databas, fortsatt med F8.

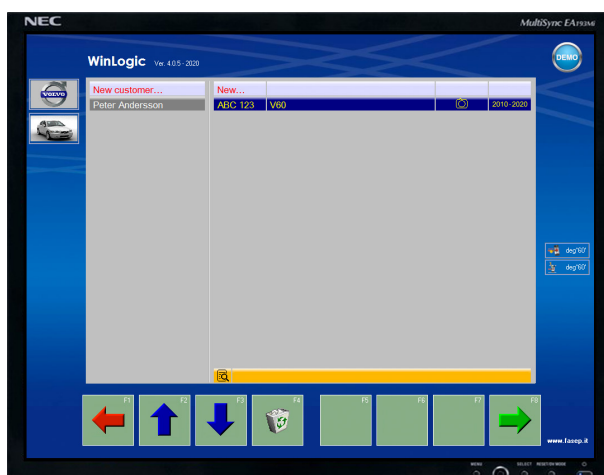

Se till så att alla sensorer sitter på rätt plats och se till så dom är på.

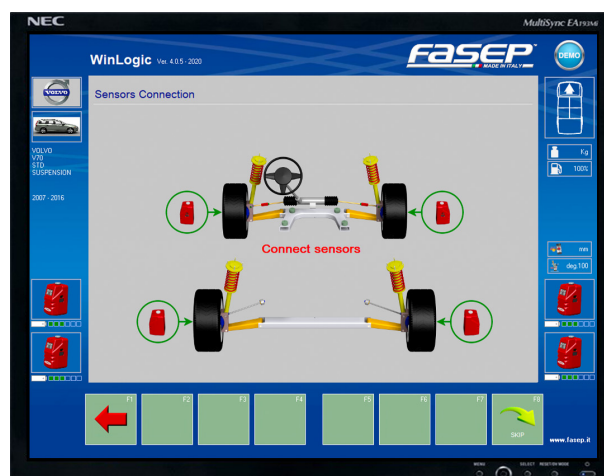

Nu fortsätter ni som vanligt, se användarmanualen.





## ANVÄNDARMANUAL KUNDER FASEP VCO-K

### 2. Återkommande kund

När en kund kommer tillbaka, så hämtar ni informationen i databasen via F4.



Välj kund och gå vidare med F8.

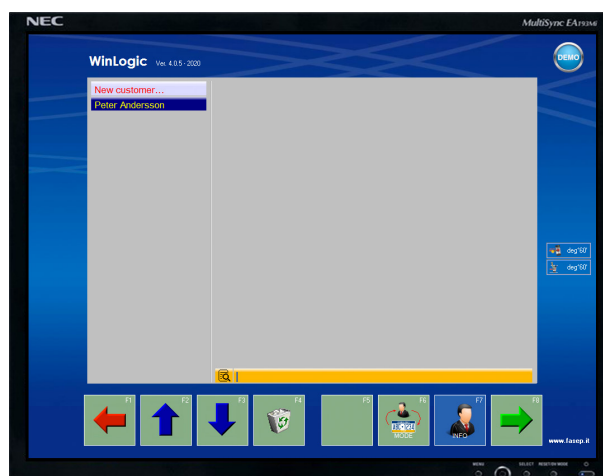

Välj fordon och gå vidare med F8.

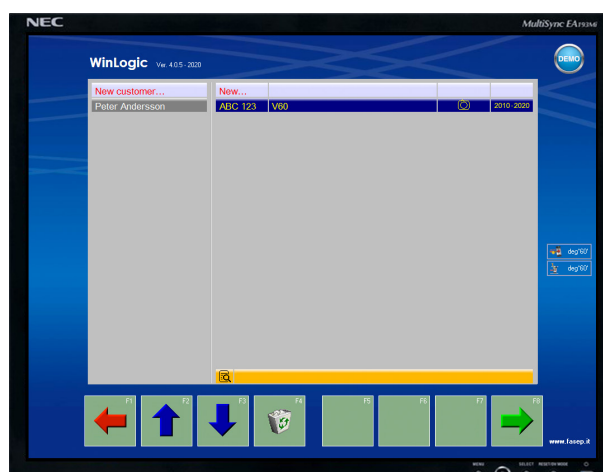





## ANVÄNDARMANUAL KUNDER FASEP VCO-K

Se till så att alla sensorer sitter på rätt plats och se till så dom är på.

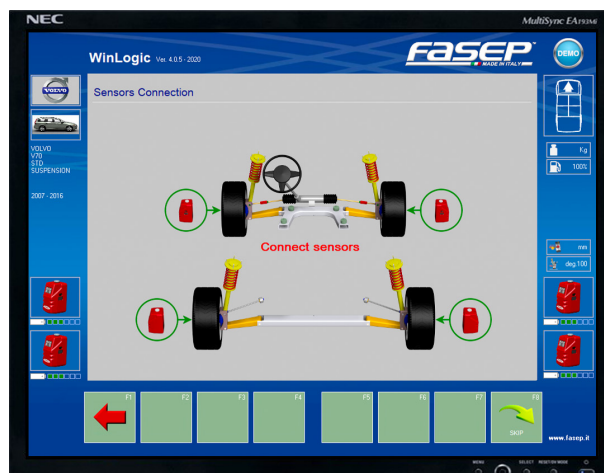

Nu fortsätter ni som vanligt, se användarmanualen.





## ANVÄNDARMANUAL KUNDER FASEP VCO-K

### 3. Historik

Välj kund och fordon enligt punkt 2.  
Gå genom stegen i programmet tills ni kommer till översiktsskärmen med fabriksvärden.



Här kan ni se den senaste mätningen via knappen F2.

